

Bellingham Technical College

Programas de Enfermería



Asociado en Enfermería (RN)

Enfermería de Práctica Avanzada (LPN-RN)

Enfermería Práctica (PN)

Asistente de Enfermería (NA)

**FORGE YOUR
OWN PATH**
www.btc.edu



FORJA TU PROPIO CAMINO



www.btc.edu/Nursing

Siempre has querido una profesión que te permita marcar la diferencia, pero no estabas seguro de cómo incluir las clases en tu apretada agenda. El programa de Enfermería de la BTC te brinda opciones de jornada parcial y completa, y el apoyo que necesitas para hacer realidad el trabajo de tus sueños, pase lo que pase.

Enfermería

- Asociado en Enfermería (RN)
- Enfermería de Práctica Avanzada (LPN-RN)
- Enfermería Práctica (PN)
- Asistente de Enfermería (NA)

Interés en la salud, el bienestar y el sector médico.

► Conocimientos prácticos y profesionales

Recibirás formación práctica en las clases de práctica que reflejan el entorno sanitario y utilizan equipos de alta tecnología. También participarás en rotaciones clínicas de la vida real y aprenderás de la mano de docentes con experiencia en el sector.

► Comunidad integrada

Los programas de Enfermería de la BTC ofrecen cohortes y grupos reducidos para, así, poder formar una comunidad solidaria de compañeros que te acompañarán durante los estudios.

► Rendimiento de la inversión

Con un sólido apoyo financiero para los estudiantes y una obtención más rápida de diplomas y títulos universitarios de dos años, te graduarás con menos deuda y listo para unirse a la fuerza laboral de atención sanitaria.



Acerca de la Bellingham Technical College

Durante más de 65 años, la **Bellingham Technical College** ha formado a los estudiantes para profesiones muy solicitadas y con altos ingresos. En la BTC, el enfoque está siempre en nuestros estudiantes y en ayudarles a prosperar. Nos enorgullece contar con uno de los mejores índices de graduación de todas las universidades públicas con títulos de dos años en el estado de Washington, así como altos índices de inserción laboral para nuestros graduados.

En nuestra dinámica universidad, ubicada en el corazón de Bellingham, formamos a una diversa población de más de 3700 estudiantes para 50 títulos, 41 programas con diploma y dos Licenciaturas en Ciencias Avanzadas.

La misión de la Bellingham Technical College es ofrecer educación técnica, profesional, centrada en los estudiantes y de alta calidad, para satisfacer las necesidades de hoy y aprovechar las oportunidades de mañana.

Los estudiantes de la BTC se preparan para profesiones en muchas áreas, incluidos ámbitos muy solicitados, tales como manufacturación avanzada, ingeniería, enfermería y contabilidad, entre otros.

Asistir a clases con grupos reducidos significa que los docentes verdaderamente te conocen, y nuestras lecciones se refuerzan en salas de práctica, ya sea en las cocinas de ritmo rápido, en el taller de soldadura o en el criadero de salmón.

En cada paso, sabrás que los docentes y los empleados de la BTC están aquí para apoyarte mientras persigues tus metas profesionales.

.....

Bellingham Technical College desea reconocer que nuestra área actual de servicios se ubica en las tierras habituales de la Nación Lhaq'temish o Xwlemi (Lummi), y de la tribu Noxws'áq (NookSack) de los pueblos salish de la costa, así como los territorios originales de la tribu indígena s'éməš (Samish). Ofrecemos nuestro respeto y gratitud a nuestros vecinos indígenas, cuyo cuidado y protección de la tierra y el agua continúan hasta el día de hoy.

El programa de Enfermería de la BTC está dirigido a estudiantes con

interés en salud, bienestar y el sector médico.

Aprenderás habilidades muy solicitadas y necesarias para cultivar una profesión gratificante en el desafiante y altamente técnico mundo de la atención sanitaria y el bienestar. Puedes poner tu formación al servicio de hospitales, clínicas, compañías de seguros, centros quirúrgicos y centros de bienestar.

Las perspectivas de empleo para los graduados del programa son muy favorables, y los estudiantes pueden esperar ganar excelentes ingresos. Existe una alta demanda de graduados en Enfermería especializada.

Opciones de título de la BTC

Título de Asociado en Enfermería (DTA/MRP)

Con el acuerdo de convalidación directa en programa relacionado con la especialización (DTA/MRP), puedes obtener un título de asociado en la BTC y luego tener la posibilidad de transferirte directamente a una respetada institución educativa del estado de Washington para obtener un título de licenciado. Este título de asociado ofrece varias posibilidades para que los estudiantes se gradúen y puedan presentarse para la acreditación como enfermero titulado (RN, Registered Nurse): a jornada parcial, a jornada completa y una opción de auxiliar de enfermería con licencia-enfermero titulado (LPN-RN) para quienes ya son auxiliares de enfermería.

Diplomas

Programas breves que capacitan a los graduados para presentarse para la acreditación como auxiliar de enfermería o para el examen de diplomatura como asistente de enfermería.

Transición a la BTC: La BTC acepta créditos tanto tradicionales como no tradicionales de equivalencia para cursos de la BTC según cada caso. Contacta a la Secretaría mediante admissions@btc.edu o llama al 360.752.8345.

Más información: www.btc.edu/Transfers

*Fuente de datos sobre empleo e ingresos

Potencial de ingreso: Las estimaciones ocupacionales de empleo y salarios de 2021 realizadas por el Departamento para la Seguridad del Empleo del estado de Washington (esd.wa.gov) reflejan el empleo de 2018 a 2021; el salario anual promedio refleja el centil 50 y el potencial de ingreso refleja el centil 75 del salario anual en todo el estado de Washington.

Los datos sobre empleo provienen de la Washington State Board for Community and Technical Colleges y reflejan el empleo en Washington y Oregón para los estudiantes inscriptos en la BTC entre 2017-2018 y 2019-2020.



be you

*Nunca has huido de los desafíos, pero la idea de obtener un siempre te ha parecido inalcanzable. En la BTC, hallarás una asequible para dar tus primeros pasos en una profesión con flexibilidad necesaria para llegar a donde deseas. **FORJA TU PR***



Student
título universitario
formación técnica
altos ingresos y la
PROPIO CAMINO. SÉ TÚ.



Bellingham TECHNICAL COLLEGE

Asociado en Enfermería (RN)

Título de Asociado en Enfermería: acuerdo de convalidación directa en programa relacionado con la especialización (DTA/MRP)

Duración del programa: 6 trimestres a jornada completa o 12 trimestres a jornada parcial

Después de completar los cursos de educación general

Si te interesa cultivar una profesión gratificante en el ámbito muy solicitado de la enfermería, el programa de título de Asociado en Enfermería (ADN, Associate Degree Nursing) de la BTC es para ti. Existen opciones flexibles de programas a jornada parcial y completa. La enfermería es tanto un arte como una ciencia, y exige conocimiento y habilidades especializadas. El programa de Enfermería de la BTC forma a los estudiantes en ambos, mientras los prepara para que satisfagan las demandas del sector de la atención sanitaria técnica y compleja de la actualidad. Los graduados trabajan en entornos como hospitales, instalaciones de enfermería especializada, centros quirúrgicos, clínicas y escuelas.

Con un título de Asociado en Enfermería, estarás preparado para presentarte para el NCLEX-RN —es decir, el examen nacional obligatorio para acreditarse como enfermero—, que te capacitará para puestos de enfermero titulado (RN).

Los graduados del programa de Enfermería de la BTC interesados en progresar en su educación y transferirse a programas de Licenciatura en Ciencias de Enfermería (BSN, Bachelor of Science in Nursing) pueden aprovechar nuestros acuerdos con varias universidades, por ejemplo, la University of Washington Bothell, la Washington State University, la Western Washington University y la Western Governors University. Se invita a los candidatos a reunirse con un consejero de admisiones en la universidad elegida para planificar con antelación si completarán la BSN.



Enfermería de Práctica Avanzada (LPN para RN)

Título de Asociado en Enfermería: acuerdo de convalidación directa en programa relacionado con la especialización (DTA/MRP)

Duración del programa: 6 trimestres a jornada parcial

Después de completar los cursos de educación general

El programa de Enfermería de la BTC ofrece práctica avanzada a jornada parcial para quienes ya sean LPN y posean una licencia del estado de Washington y que deseen obtener un título de asociado, presentarse para el NCLEX-RN y cultivar una profesión como enfermero titulado.

En la actualidad, los empleadores de la atención sanitaria exigen cada vez más una Licenciatura en Ciencias de Enfermería (BSN) para cubrir puestos de RN —y ahora puedes emprender tu camino hacia una BSN en la BTC con este programa con convalidación—.

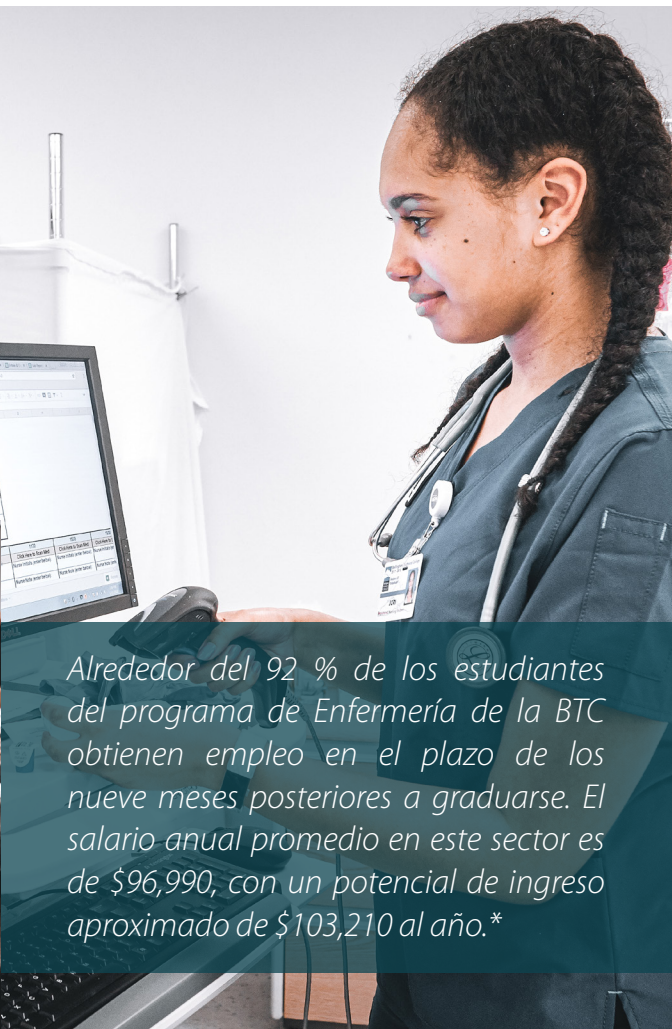

*Alrededor del 92 % de los estudiantes del programa de Enfermería de la BTC obtienen empleo en el plazo de los nueve meses posteriores a graduarse. El salario anual promedio en este sector es de \$96,990, con un potencial de ingreso aproximado de \$103,210 al año.**

Enfermería Práctica (PN)

Enfermería Práctica

Diploma de terminación de estudios

Duración del programa: 6 trimestres a jornada parcial

Después de completar los cursos de educación general

Este diploma a jornada parcial que se cursa por la tarde es ideal para los estudiantes que estén interesados en flexibilidad mientras se forman para una profesión en Enfermería. El plan de estudios incluye clases áulicas y capacitación práctica en salas de práctica de enfermería de la BTC, culminando con experiencia clínica en el sector. Los graduados se preparan para satisfacer una necesidad esencial de LPN en clínicas locales, hogares de ancianos e instalaciones de enfermería especializada.

Los graduados cumplirán con los requisitos para el examen de licencia del Consejo Nacional para auxiliares de enfermería (NCLEX-PN). Una vez que los graduados aprueban el examen de autorización y se vuelven auxiliares de enfermería con licencia, podrán presentarse para el programa de LPN-RN de la BTC para completar el título de Asociado en Enfermería con acuerdo de convalidación directa en programa relacionado con la especialización (DTA/MRP).



*El salario anual promedio en este sector es de \$61,152, con un potencial de ingreso aproximado de \$72,966 al año.**

Asistente de Enfermería (NA)

Asistente de Enfermería

Diploma de terminación de estudios

Duración del programa: 1 trimestre

Elige el programa de Asistente de Enfermería de la BTC y trabaja en una amplia variedad de entornos médicos. Los empleadores del sector de la atención sanitaria, como hospitales, instalaciones de enfermería especializada, hogares de ancianos y agencias de atención sanitaria domiciliaria, valoran en gran medida el conocimiento y las habilidades que adquirirás. Tras completar el programa de Asistente de Enfermería, los estudiantes reúnen los requisitos para una diplomatura como asistente de enfermería diplomado (CNA, certified nursing assistant) en el estado de Washington.



*El salario anual promedio en este sector es de \$37,149, con un potencial de ingreso aproximado de \$43,077 al año.**



Más información:

www.btc.edu/admissions

Secretaría y lista para el financiamiento:

www.btc.edu/admissionsteps

Inscríbete en la BTC

Para inscribirte, visita www.btc.edu/applyonline y obtén tu número de identificación de ctclink.

Solicita ayuda financiera

Si eres ciudadano de los Estados Unidos o reúnes los requisitos, presenta una Solicitud Gratuita de Ayuda Federal para Estudiantes (FAFSA, Free Application for Federal Student Aid). <https://studentaid.gov>.

Si no reúnes los requisitos para una FAFSA, presenta una Solicitud de Ayuda Financiera Estatal de Washington (WASFA, Washington Application for State Financial Aid). <https://wsac.wa.gov/wasfa>

Para conocer otros recursos de financiamiento, visita: www.btc.edu/financialresources

Evalúa tu punto de partida

Los estudiantes que deseen obtener un título o un diploma deben determinar su nivel en matemáticas e inglés.

La BTC ofrece numerosas opciones para determinar cuál será tu punto de partida en dichas clases. Visita: www.btc.edu/assessment

Conoce a tu orientador e inscríbete en las clases

Los estudiantes conocerán a los orientadores universitarios en una cita inicial obligatoria, en la cual explorarán las metas, diseñarán un plan educativo, se familiarizarán con la tecnología y se inscribirán en las clases.

Comunícate con Secretaría e Inscripciones para concertar una cita: admissions@btc.edu o llama al **360.752.8345**.

Bellingham Technical College no discrimina en sus programas y actividades por motivos de raza, color, nacionalidad, religión, identidad o expresión de género, sexo, discapacidad, condición de veterano, orientación sexual, edad o información genética. La siguiente persona ha sido designada para atender consultas relacionadas con las políticas de no discriminación: Director ejecutivo de Recursos Humanos, 3028 Lindbergh Avenue, Bellingham, WA 98225, 360.752.8354. Las publicaciones de la BTC están disponibles en formatos alternativos previa solicitud a la oficina de Recursos de Accesibilidad al 360.752.8345.

Bellingham Technical College does not discriminate on the basis of race, color, national origin, religion, gender identity or expression, sex, disability, veteran status, sexual orientation, age, or genetic information in its programs and activities. The following person has been designated to handle inquiries regarding the non-discrimination policies: Executive Director for Human Resources, 3028 Lindbergh Avenue, Bellingham, WA 98225, 360.752.8354. BTC publications are available in alternate formats upon request by contacting the Accessibility Resources office at 360.752.8345.



www.btc.edu
3028 Lindbergh Ave.
Bellingham, WA 98225
admissions@btc.edu | 360.752.8345